



銘傳大學

MING CHUAN UNIVERSITY

● 高中生 ● 新生 ● 在校生 ● 大陸生 ● 校友 ● 教職員

點選進入首頁(Homepage)：[中文](#) | [English](#)

銘傳Google(MCU Google)：

銘傳大學落點分析

招生資訊網

- ▶ 招生資訊
- ▶ 陸生招生專區

新生資訊網



行事曆 CALENDAR



交通資訊 Transport Map Information



美國分校 Michigan Location

賀

MSCHE
亞洲第一所
美國認證大學

賀

本校連續七年
獲得教育部
教學卓越獎助



台北校區：臺北市中山北路五段 250 號 電話：02-2882-4564

基河校區：臺北市基河路 130 號 3 樓 電話：02-2882-4564

Michigan Location: Gilbertson Hall, Saginaw Valley State University, 7400 Bay Road, Saginaw, MI 48710 U.S.A.

桃園校區：桃園市龜山區大同里德明路 5 號 電話：03-355-2000

金門校區：金門縣金沙鎮德明路105 號 電話：082-355-2000

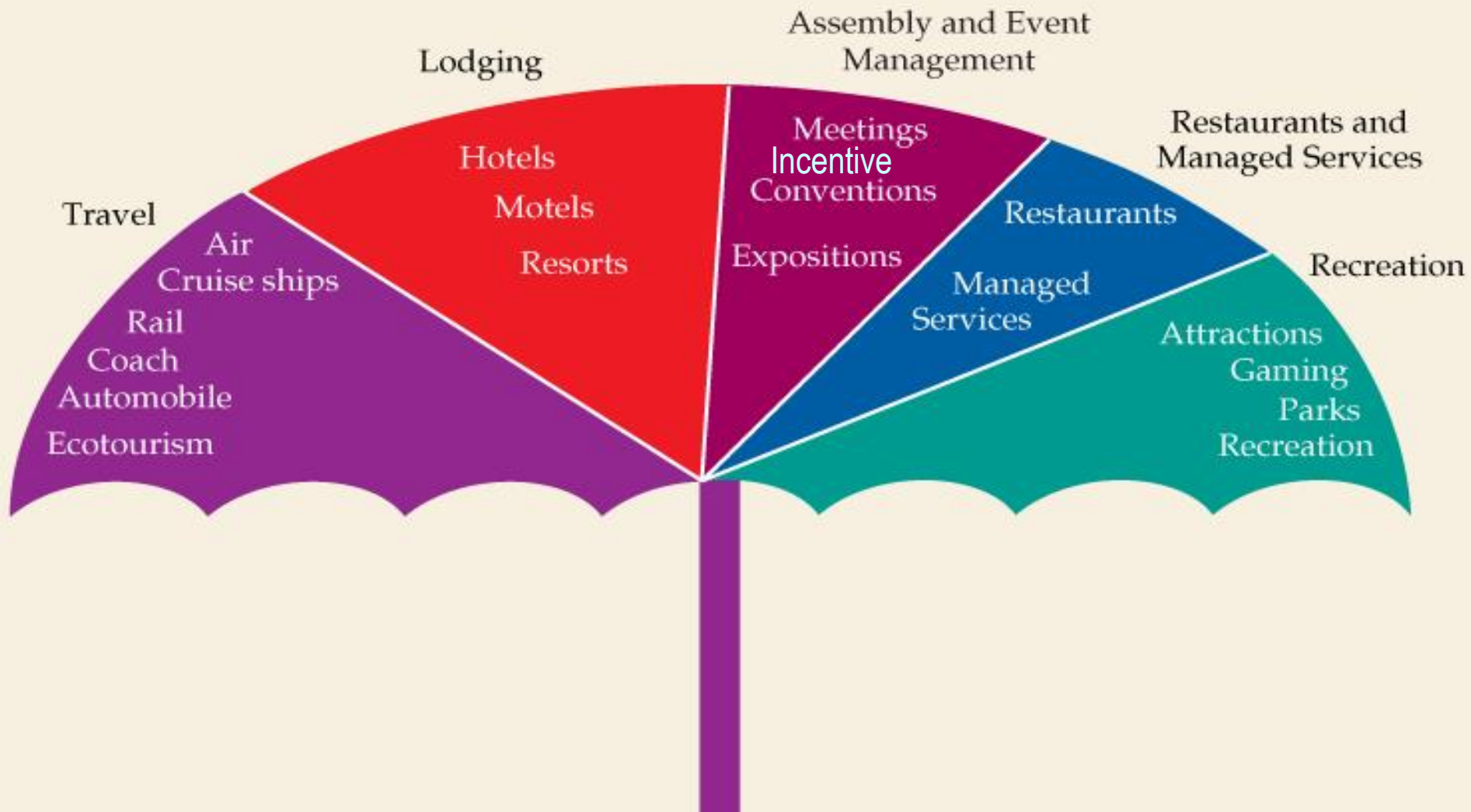

Components of Travel and Tourism Industry

(觀光旅遊業構成因素)





十八學群



資訊



工程



數理化



醫藥衛生



生命科學



生物資源



地球與環境



建築與設計



藝術



社會與心理



大眾傳播



外語



文史哲



教育



法政



管理



財經



遊憩與運動



其他

圖片來源：漫步在大學





遊憩與運動學群



Copyright © Technology CO.,LTD.



Taiwan

THE HEART OF ASIA

交通部觀光局統計資料顯示，2014年來台旅客達991萬人，預計2015年來台旅客將突破1050萬人次大關。

聯合國觀光旅遊組織統計的「世界旅遊晴雨表」，自2009年至2012年我國國際旅客來台人數平均成長17.6%，高於全球平均值2.8%以及亞太地區的6.2%。

世界經濟論壇發表的「2015年觀光競爭力年報」，統計結果顯示，台灣排名在全球141個國家中居第32名，分別優於2013的33名及2011年的37名。





- 我國觀光餐旅產業重要趨勢：

- 「2013年觀光競爭力年報」，台灣整體觀光排名居**第33**(140國)。
- 2013年來台旅客達**801.6萬**人次，預估明年衝破一千萬人次大關。
- 各大國際飯店與餐廳紛紛來台投資開業，對餐旅產業帶來正面提昇的效果。
 - W Hotel，文華東方酒店，四季酒店 (Four Seasons)，寒舍艾美, 「台北六福萬怡酒店」(Courtyard by Marriott Taipei)。
 - 推動2016年達到**星級旅館550家**、**國際品牌連鎖旅館20家**、**好客民宿1,000家**，打造台灣成為千萬國際旅客觀光大國。
- 觀光潮大爆發 八千職缺造就服務新貴(今周刊-923期)。

2008-2018陸續新修建的飯店旅館就有九五八家，等於每四天就有一家新旅館出現。以每家飯店平均都需要一位總經理、三位總監、五位經理來算，未來幾年，就等於創造出九五八位總經理、二八七四位總監以及四七九〇位經理！」







銘傳大學觀光學院

School of Tourism, Ming Chuan University

亞洲第一所美國認證大學

海峽兩岸旅遊教育聯盟大學





■ 銘傳大學觀光學院歷史：

- 全國歷史最悠久，學生口碑與業界評價最佳的觀光相關系所之一。
- 其前身為觀光事業科，成立於1968年。1990年改制為觀光事業學系。
- 2001年成立觀光學院，為全國最早成立之**高教體系**專業觀光學院。

■ 銘傳大學觀光學院特色：

三大專業科系-觀光、休憩、餐旅

來自國內外名校的優秀師資

完整且豐富的教學軟硬體設備

兼具理論與實務的課程設計

完整的證照輔導機制

多元的出路與就業管道

豐富的業界人脈

氣氛活潑溫暖如家





觀光學院師資介紹



師資結構：

專任教授：3位。專任副教授：7位。專任助理教授：14位





來自國內外名校的優秀師資

- 觀光學院共有**24位專任師資**，均具有國內外一流名校博士學位；
 - 在產業界、政府單位、與學術界具有豐富經驗；
 - 專長涵蓋觀光業各面向，提供最優質的完整訓練。
- 觀光學院內諸多課程亦搭配來自業界菁英之**優秀業師**，採**雙師教學**，提供寶貴的第一手業界經驗，強化與產業接軌能力。



銘傳觀光學院
期待您的加入！





多元的出路與就業管道

- 就業：
 - 旅行社、航空公司、地勤公司、高鐵、台鐵、公路運輸、遊輪產業、會議服務、展覽服務、旅館、民宿、餐飲業、主題樂園、博物館、健身中心...。
 - 其他相關服務產業人才。
- 政府：
 - 觀光行政、文化行政、與交通行政等等之高考、普考。
- 升學：
 - 國內外一流大學研究所碩士班
 - 五年一貫制度。





完整的證照輔導機制與出路

- **課程結合證照**，讓同學能在課堂中學習到理論知識，同時可以考取相關證照。
- **完整證照規劃**，學生不會茫然考照，適性適才，強化實力。
- **考取證照列為畢業條件**，搭配校內專任教師與業界教師雙重輔導，讓同學不會畢業即失業！（開設多種證照班）
- 就業與升學出路：
 - 國內外各觀光餐旅休憩產業。
 - 可報考觀光、運輸、文化等政府公職。
 - 國內外研究所升學（本院有他校少有之**五年一貫制度**，五年一併取得學士碩士）



管理才能 類證照

其他進階管理才能
證照 (例如: WBSA
中階商務企劃師)

TIMS觀光
行銷證照

青年企畫師

LCCI 行銷企劃國際
證照

國際行銷初級人才
認證檢定

中華人力資源管理
協會各項人力資源
證照

中華品質協會專案
助理

SOCBS商務企劃員
認證

CMP行銷企劃人才
認證

TBSA商務企劃能力
初級檢定

TIMS 初(中)級行
銷企劃人才認證

WBSA初階商務企
劃員認證

產業專業 類證照

其他進階產業專業
類證照 (例如: 旅
行業經理人認證)

顧客服務管理師

服務業品質專業師

普考領隊人員 (華
語 / 外語)

神秘客服務稽查調
查員

普考導遊人員 (華
語 / 外語)

會議展覽服務業人
才認證考試

航空電腦訂位系統
(Abacus) 證照

丙級門市服務技術
士

各縣市機關與組織
之導覽員認證

旅行業大陸旅行團
體領隊職業證

旅行業出國觀光團
體領隊職業證



嚴謹的生活輔導

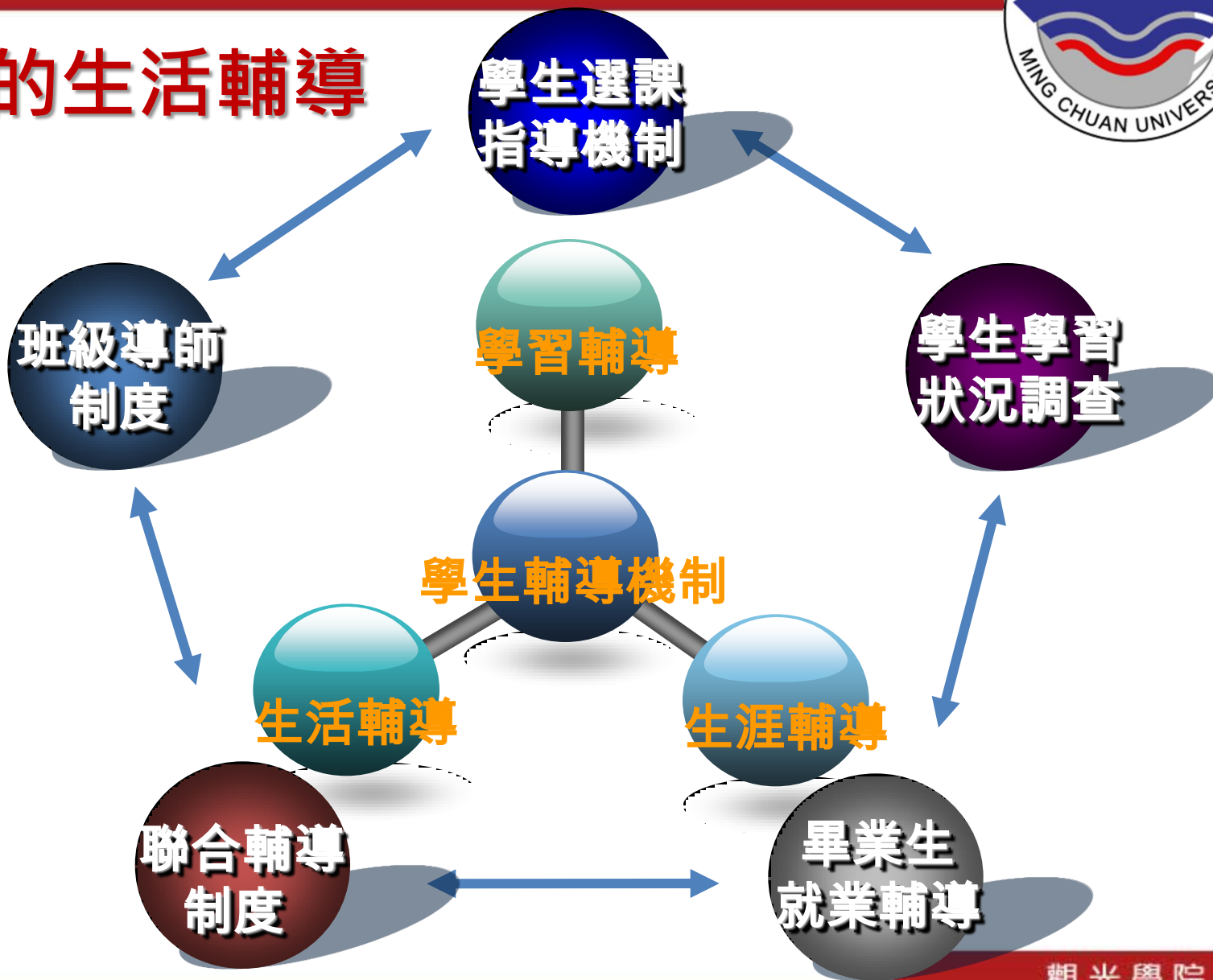



校內獎助學金

通則

一般獎助學金

- 趙曼琴校友孝悌獎學金
- 謝新淑校友獎學金
- 楊淑昭校友獎學金
- 馮拙人教授獎學金
- 劉夢九先生體育獎學金
- 陳志毅先生紀念獎學金
- 美國彼特森博士夫婦紀念獎學金
- 體育獎學金
- 銘傳大學教職員工子女就讀本校獎學金
- 銘傳大學入學成績優異學生獎學金
- 追求卓越獎學金
- 楊濟遠校友紀念獎學金

優良獎助學金

- 銘傳大學中正紀念優良學生獎學金
- 銘傳大學崇榜優良學生獎學金
- 銘傳大學應兆優良學生獎學金
- 銘傳大學德明模範學生獎學金
- 優良社團幹部獎學金
- 銘傳大學菁英學生獎學金



清寒獎助學金

- 銘傳大學中正紀念清寒學生獎學金
- 銘傳大學熊文清寒學生獎助學金
- 趙伯平教授獎學金
- 沈方嶼先生紀念獎學金
- 陳楚菊教授獎學金
- 趙華峰先生獎學金—清寒學生獎助學金
- 校友會獎學金
- 銘傳大學清寒助學金
- 銘傳大學東南亞地區外籍學生助學金
- 趙龍坦校友壽險外勤清寒獎學金
- 蔡雁舫校友獎學金
- 僑生清寒獎學金
- 程修璜教授紀念獎學金
- 銘傳大學還願獎學金



銘傳大學

Ming Chuan University

觀光事業學系
Department of Tourism

銘傳大學觀光事業學系





銘傳觀光



觀光系粉絲團

大有可

觀





觀光事業學系共有**10位專任師資**，均具**博士學位**

- 在產業界、政府單位、與學術界具有豐富經驗
- 專長涵蓋觀光業各面向，提供最優質的完整訓練

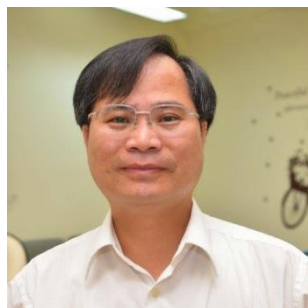

翁振益教授
觀光學院院長



林青蓉副教授
觀光系系主任



陳耀竹
專任教授



王大明
專任副教授



楊俊明
專任副教授

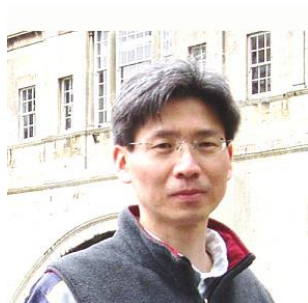

李長斌
專任助理教授



林庭煒
專任助理教授



許智富
專任助理教授



黃永全
專任助理教授



余尚恩
專任助理教授





觀光事業學系諸多課程亦搭配來自**業界菁英之優秀業師**

採**雙師教學**提供寶貴的第一手業界經驗

強化與產業接軌能力



陳瑞倫

雄獅旅行社
副總經理



高月美

可樂旅遊
集團總經理



江東銘

永盛旅行社
顧問



劉永隆

資深導遊領隊



完整且豐富的教學軟硬體設備





產學旅行社與全國最大旅行社



雄獅旅遊

www.liontravel.com

合作

軟體設備

- 科威資訊旅行業ERP系統
- Abacus航空訂位系統
- Amadeus航空訂位系統
- 中航信TravelSky-eTerm訂位系統



全球航空訂位系統中心

全球分銷系統 (GDS)

- 10台全球旅遊配銷系統
- (2 live, 8 教學)

培訓儲備幹部

- 雄獅專員進駐指導



雄獅專員教導同學情形

觀光事業學系培育航空運輸服務人才

高教體系唯一

與 **中華航空**
CHINA AIRLINES  **合作**

模擬機艙客服實務

- 「**空勤模擬教室**」是本系訓練學生進入航空公司就業的重要訓練與實習設施。
- 每年辦理**空服員體驗營**、**地勤體驗營**及**空服員甄選模擬面試**，提供訓練機會與平台。
- 多年來已成功輔導數十位學生，考取國內外航空公司空地勤服務人員。





銘傳大學

Ming Chuan University

觀光事業學系

Department of Tourism

熱門的空地勤體驗營 讓學生能夠認識職場





兼具理論與實務的課程設計

- **畢業學分128學分**，涵蓋觀光產業內各面向，培養學生成為觀光產業就業尖兵。
 - 有別於一般技職體系，理論課程紮實精采，厚植學生知識，作育未來職場經理人。
 - 學中做與做中學，實務課程豐富多元，讓學生走出象牙塔與實務接軌。
- 校內外**產業實習400小時**，讓學生能夠驗證課堂所學於工作之中。大四提供**實習接就業課程**，讓學生能夠有更長實習機會，直接接軌就業！
- 以就業為導向，**多樣的學分學程與職涯學習地圖**，培育學生特色專長。

觀光系職涯發展方向與學習地圖



本系於2010年已建置完成系六大職涯學習地圖，提供學生完整修課指引，學生可自行查看課程目標、內容、綱要，對應系所核心能力，預先安排四年修課計畫。

課程地圖

- 學系簡介
- 修業辦法
- 課程規劃
- 課程架構
- 核心能力
- 職涯導航
- 升學導航
- 專業證照
- 校內資源
- 校外資源

學院：觀光學院 科系：觀光事業學系 年度：100學年度 重新查詢

您所在位置 > 觀光事業學系 > 核心能力

專業課程

課程地圖

領隊指的是執行導遊半數以上之觀光團體旅遊業務之導遊人員。其工作從機場集合團員開始，協助辦理登機事宜、協助過關、安排觀光活動的執行和安排、旅館入住作業、解決旅途中的意外突發狀況等事宜。

導遊

課程地圖

導遊係指從事個人或團體旅行、觀光、遊覽之引導人員，負責安排旅遊活動、展覽場所或參觀場所之解說。其工作主要是在機場接機後，負責觀光導覽、飯店登記、送機作業與協助離境等。

旅行社經理人

課程地圖

工作事務包括出國作業處理事項、行程規劃、旅遊安全與緊急事件處理、結團作業處理事項、團體旅遊業務銷售、建立制度、教育訓練員工、以及督導整合部門員工。

觀光事業科教師

課程地圖

旅行業經營管理人才

領隊導遊專業人才

航空運輸專業人才

觀光產業企劃管理人才

會議展覽專業人才

高級中等學校職業群觀光事業科教師

認識旅行社 Travel Agency

定義

提供消費者於旅行前、旅行中及旅行後所需之訊息與服務，不管有形的或無形的、軟體的或硬體的、直接的或間接的，而收取報酬的營利事業都可稱之為旅行社。

旅行社管理規則定義

旅行社應專業經營，以公司組織為限，並應於公司名稱上標明



導入業界先進 落實業師與雙師制度

學以致用
學教學卓越



校外參訪，走入現場
體驗觀光的感動



證照考試輔導 提昇就業準備



觀光事業學系學生取得專業證照人數統計

證照名稱	101學年度 取得證照人數	102學年度 取得證照人數	103學年度 取得證照人數
國家考試導遊領隊證照	70	47	40
校定多益TOEIC考試	38	53	65
ABACUS航空訂位系統證照	110	95	115
eTerm航空訂位系統	35	88	129
會議展覽專業人才認證	9	20	36



參加課外學習活動
打開視野

加入觀光學院學生會

- 辦理或參與全國觀光盃活動、迎新宿營、啦啦舞訓練與慶功宴、觀光週、迎新茶會、卡拉OK大賽、觀院大辦桌等活動。

參與服務學習團隊

- 產學旅行社、旅展活動志工團、山水領隊社、餐旅特勤小組、觀光休憩特勤小組、教學旅館幹部團隊、調酒社

參與校際及國際學習活動

參與校內外競賽

參加專題演講



觀光學院啦啦隊



專題演講



各項活動參賽，提昇學生實作能力

回ッケ
好みゃき

2011학년도
외국인 유학생 투데이

어서와

대만
버블 珍珠
奶茶
밀크 티
T A I W A N

放眼世界前往各國
進行交換學生

觀光事業學系學生赴國外交換學習情形

學年度	前往國家	前往就讀學校	姓名	類型
101	韓國	水原大學	王仁君	A:交換生
	韓國	東亞大學	王若華	A:交換生
	韓國	東亞大學	簡秀容	A:交換生
	韓國	安養大學	楊幃茹	A:交換生
	韓國	安養大學	周澤婷	A:交換生
102	中國	廈門大學	陳昇陽	A:交換生
	韓國	東亞大學	王若華	A:交換生
	中國	華東師範大學	施翔婷	A:交換生
	中國	廈門大學	許嫣甄	A:交換生

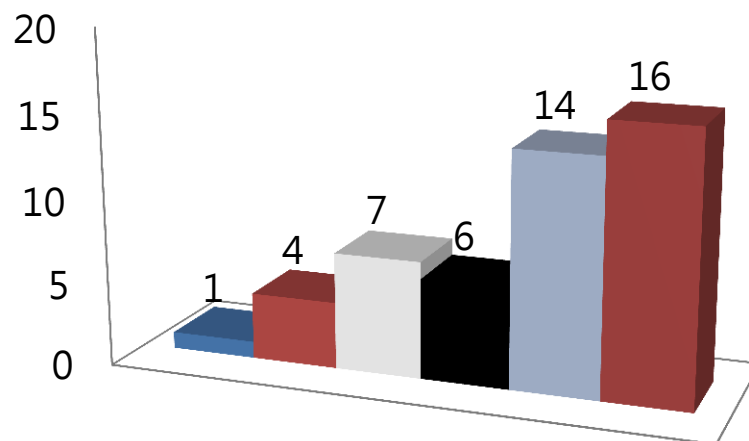

學生出國進修及交流人數

■ 97學年度
 ■ 98學年度
 ■ 99學年度
■ 100學年度
 ■ 101學年度
 ■ 102學年度



銘傳大學

Ming Chuan University

觀光事業學系

Department of Tourism

學海築夢前往美加 進行海外實習





校內外實習課程

校內實務訓練30小時

- 0學分必修
- 一年級上學期起，一年級下學期暑假結束前
- 實習場域為觀光學院各類實習教室

觀光實務運作訓練 370小時

- 1學分必修，二年級上學期至四年級上學期
- 統一實習
- 彈性實習

海外實習

- 自由參加
- 平均每年4~6名學生
- 本系連續七年獲得教育部學海築夢計畫補助

NEW

企業進階實習

- 大四下6學分選修
- 與企業合作
- 採遴選制度



大四下企業進階實習 ~ 「實習接就業」方案

提升學生畢業後的就業率

彌補學生在大四下學期缺乏至企業實習安排的空窗期

與國內知名
企業合作

辦理
實習接就業
方案說明會

辦理實習學
生遴選作業

每週至實習
單位全時工
作 3-4天

學生畢業後
立即到企業
工作上班

合作對象：

雄獅旅遊、可樂旅遊、太一旅行社、政豪旅行社、滿力國際會議展覽公司





2008-2015年度學生表現

6項碩士論文大獎！

全國觀光類系所最佳表現！

91%就業媒合成功率



連續**2**年獲得科技部大專生研究創作獎！

40項科技部大專生計畫！

(全國唯一)

(全國第一)



60人次以上遊程設計獲獎！





104年度觀光事業學系創下銘傳有史以來
單一系所榮獲最多優秀青年的紀錄



2015/9/10



104學年度觀光事業學系新生定向輔導



40



105學年度招生入學管道

繁星推薦: 8 位

個人申請: 38 位

大學指考: 6 位

體育績優: 2 位

四技二專: 6 位

104學年入學成績參考

個人申請：學測總級分 48以上

大學指考：國、英、歷、地、公
加權平均 62.053



休閒遊憩管理學系

Dept. of Leisure and Recreation Administration





銘傳大學休憩系



請關注我們的相關動態，資訊充份，身歷其境



- 星期六或日
- You might want to do something different
 - 健康一下，路跑活動
 - 松山文化園區看個展覽，當個文藝青年
 - 挑戰自己，Mountain climbing
 - 當個好爸媽，Theme park
 - 小確幸，Eating in a nice restaurant
 - ...



休閒遊憩管理學系 專業人才培訓



休憩經營
管理人才



休憩空間
規劃人才



休憩活動
設計人才



休閒運動
指導人才



環境解說
導覽人才





Where is your future job?

公部門	公/民營	民營
交通部觀光局(政策類) 國家(自然)公園 國家/縣風景區 森林遊樂區 都會公園/公園管理處		休閒遊憩開發公司(企劃類) 策展/活動企劃公司(企劃類) 戶外運動公司(企劃類) 主題樂園 遊艇或休閒漁業 溫泉、渡假村or飯店 高爾夫球場
博物館		觀光工廠之產業博物館
海水浴場		海水浴場 (附屬渡假村)

遊憩市場廣大和場所多元，就業機會豐富。

休閒農場(公)	休閒農場(公辦民營)	休閒農、牧場(私)
		其他行銷業務人資類的工作



休閒遊憩管理學系 教授團隊



張軒瑄 副教授兼系主任

- 美國密西根州立大學之公園、遊憩與觀光資源管理博士



羅健文 助理教授

- 國立台北大學都市計劃研究所博士



楊志義 副教授

- 國立中興大學森林學系農學博士



林莉萍 助理教授

- 美國德州農工大學區域科學博士



方彥博 助理教授

- 美國新墨西哥州立大學公園暨遊憩管理博士



劉志興 助理教授

- 國立台灣大學工商管理學系暨商學研究所博士



黃淑芬 助理教授

- 日本千葉大學自然科學研究科之地域多樣性科學博士



曾冬鈺 秘書

- 銘傳大學觀光研究所碩士



休閒遊憩管理學系 理論與實務結合之教學

雙師制度

- 配合每個專業課程

證照班

- 漆彈
- 青年活動企劃師
- 遊程規劃師

專題講座

- 活動企劃師
- 休閒產業規劃師
- 主題樂園

校外參訪

- 觀光工廠
- 六福村
- 休閒農場

學生發表會

- 畢業論文發表會
- 畢業校友分享會
- 產業實習

休閒遊憩管理學系 專業的學習場域

校內

- 休閒運動戶外體驗場
- 休閒遊憩空間規劃設計教室
- 博弈體驗教室

校外

- 桃園火車站旅遊服務中心
- 龜山工業區桃園觀光工廠



桃園火車站旅遊服務中心
Taoyuan Railway Station Visitor Information Center

由桃園縣政府觀光行銷局與銘傳大學進行產學合作計畫的「桃園火車站旅遊服務中心」，這是繼高鐵桃園站及中壢火車站之後，第三個在桃園縣內設置的旅遊服務據點。每周一至周五上午十點至下午六時，周六、日上午九時到晚上七點，由二至三位銘傳大學觀光學院與國際觀光學程的本地生和外籍生擔任服務人員，主動協助推展與行銷桃園觀光景點。另外，旅服中心也成立facebook「桃園車站旅遊服務中心」粉絲團，隨時都有同學在線上擔任旅客的行動小祕書，讓旅遊諮詢服務更即時、便利。

銘傳大學 休閒遊憩管理學系
MING CHUAN University Leisure and Recreation





Leisure and Recreation Simulation Lab



Casino 電動遊戲機台



Casino 21點桌檯



漆彈教學護具設備

Paintball, Archery, Golf Practice Court



高爾夫球練習球道



練習場授課實景



高爾夫球練習場



休閒遊憩管理學系 專業導覽解說人才之培訓

可口可樂

祥儀機器人

南僑水晶肥皂(Full Time)

東和鋼琴

桃園酒廠 (English)

金格觀光工廠

宏洲磁磚觀光工廠(Full time)





桃園火車站旅遊服務中心

Taoyuan Railway Station Visitor Information Center

由桃園縣政府觀光行銷局與銘傳大學進行產學合作計畫的「桃園火車站旅遊服務中心」，這是繼高鐵桃園站及中壢火車站之後，第三個在桃園縣內設置的旅遊服務據點。每周一至周五上午十點至下午六時，周六、日上午九時到晚上七點，由二至三位銘傳大學觀光學院與國際觀光學程的本地生和外籍生擔任服務人員，主動協助推展與行銷桃園觀光景點。另外，旅服中心也成立facebook「桃園車站旅遊服務中心」粉絲團，隨時都有同學在線上擔任旅客的行動小秘書，讓旅遊諮詢服務更即時、便利。

銘傳大學 休閒遊憩管理學系

MING CHUAN University Leisure and Recreation

桃園火車站旅遊服務中心之經營





休閒遊憩管理學系 校外產業實習

➤ 400 小時 產業實習

➤ Taiwan 台灣

➤ 統一

➤ 彈性

➤ Overseas 全球海外實習

➤ USA, UK, Malaysia, South Korea, Australia, China...

➤ Disney, Yellow Stone Park, InterCom Hotel

➤ 美國六旗主題樂園集團

➤ 日本北海道鶴雅 渡假村集團



休閒遊憩管理學系 休憩特勤小組 – 導覽、國際交流活動

- **Saginaw Valley State University** 之參訪表演活動
- 接待 **Hong Kong City University** 參訪台灣一星期之行程
- 青輔會推出的「**Tour Buddy**」國際青年自助旅遊伴玩導覽服務
- 觀光學院之國際學術研討會 **Tourism International Conference**





專業教室-EE801休閒遊憩專業教室

• Ming Chuan University

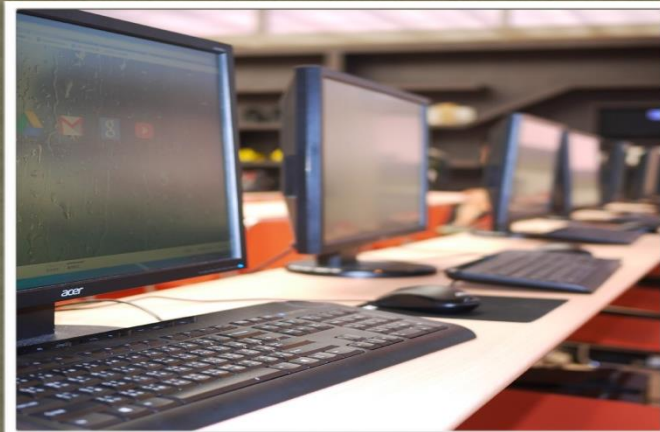



專業教室-高爾夫球場、射箭場、漆彈場 Ming Chuan University



休閒遊憩管理學系 教師專業表現 (近3年)

國內外研討會: 32篇

專業國際期刊: 28篇

科技部專題計畫: 10件(補助金額 \$12,651,500元)

產學委託案 : 11件

產業調查案 : 7件(共174,000元)





休閒遊憩管理學系 學生專業表現 (近3年)

大專生專題研究計畫：4件

出國進修及交流人數：13人次

國內外競賽得獎人數：52人次

國內產業實習：100%

海外產業實習：8人

畢業就業率：100%





105學年度 招生入學人數

- 學生入學方式
- 繁星推薦: 10 位
- **個人申請: 38 位**
- 大學指考: 2 位
- 體育績優: 4 位
- 四技二專 : 6 位



- 個人申請
- 學測成績: **40%**
 - 國文*1.25
 - 英文*1.5
 - 社會*1.0
- 書審: **20%**
 - 三位老師審查
- 面試: **40%**
 - 三關面試，與三位老師進行「一對一」的口試
 - 每關約4分鐘，共12-14分鐘



104年入學成績參考

個人申請: 級分45分以上

大學指考: PR值72分





銘傳大學餐旅管理學系





本系專任師資

陳柏蒼

職稱 專任副教授兼餐旅系系主任

學歷 澳洲維多利亞大學餐旅觀光行銷系博士

美國佛羅里達州立國際大學餐旅碩士

信箱 ptchen@mail.mcu.edu.tw

分機 (03)350-7001分機3256

專長 餐館管理、餐館開發、餐旅行銷、餐飲成本控制、餐飲資訊系統、餐飲採購、觀光產業倫理、專題研究、觀光餐旅行銷研究、服務行銷

個人網頁 [E-Portfolio](#)

工作職掌 [系主任工作項目與內容](#)



蘇靖淑

職稱 專任副教授

學歷 國立台灣師範大學人類發展家庭學系餐旅管理與教育組博士

信箱 sallysu@mail.mcu.edu.tw

分機 (03)350-7001分機5055

專長 餐旅業連鎖管理、服務業品質管理、餐旅業品牌權益、觀光客餐飲消費行為

個人網頁 [E-Portfolio](#)



胡欣慧

職稱 教授

學歷 美國俄亥俄州立大學旅館餐飲管理系博士

信箱 sunny@zeta.mcu.edu.tw

分機 (03)350-7001分機3259

專長 消費者心理與行為、服務行銷、餐旅管理、價格心理學

個人網頁 [E-Portfolio](#)



陳琪婷

職稱 專任助理教授

學歷 美國愛荷華州立大學餐旅管理博士及家庭與消費科學博士雙博士

信箱 ctchen@mail.mcu.edu.tw

分機 (03)350-7001分機3583

專長 餐旅管理、團膳管理、餐旅行銷、觀光餐旅教育

個人網頁 [E-Portfolio](#)





本系專任師資

高馥君



職稱 專任助理教授

學歷 國立台灣大學農業化學研究所生物工業化學組博士
中華技術學院餐飲管理系助理教授

信箱 fjkao@mail.mcu.edu.tw

分機 (03)350-7001分機3626

專長 膳食營養學、食品衛生與安全管理、烹調原理、烹調實務、食物學、烘焙學、餐旅學導論、餐旅創意與新產品開發

個人網頁 [E-Portfolio](#)

周勝方



職稱 專任助理教授

學歷 臺灣師範大學人類發展與家庭學系，餐旅管理與教育組博士

信箱 sfchou@mail.mcu.edu.tw

分機 886-3-350-70017 ext 3584

專長 餐旅連鎖、餐飲管理、餐旅產業政策分析

個人網頁 [E-Portfolio](#)

宋永坤



職稱 專任助理教授

學歷 美國佛羅里達州立國際大學人力資源發展及成人教育博士
美國佛羅里達州立國際大學餐旅管理碩士

信箱 yksung@mail.mcu.edu.tw

分機 (03)350-7001分機3572

專長 餐飲管理、人力資源發展、成人教育、量化&質化研究方法

個人網頁 [E-Portfolio](#)





兼任師資

許世國



職稱 兼任助理教授級專業技術人員
 經歷 現任福華大飯店點心房主廚
 電話 (02)27002323 ext 2235
 信箱 cake-tp@howard-hotels.com.tw
 個人網頁 [E-Portfolio](#)

李永評



職稱 兼任講師級專業技術人員
 經歷 萊爾富點心房
 電話 NA
 信箱 abc120167487@yahoo.com.tw
 個人網頁 [E-Portfolio](#)

林呈憲



職稱 兼任講師級專業技術人員
 經歷 現任老爺大酒店點心房主廚
 電話 (02) 25423299ext 383
 信箱 st89115214@yahoo.com.tw
 個人網頁 [E-Portfolio](#)

李瑾玲



職稱 兼任助理教授
 經歷 NA
 電話 NA
 信箱 drjeanlee@yahoo.com.tw
 個人網頁 [E-Portfolio](#)





兼任師資

吳東寶



職稱 兼任講師

學歷 銘傳大學觀光研究所 碩士

經歷 臺北城市科技大學-餐飲管理系 講師級專業技術教師

電話 (03)350-7001#3257

信箱 paulwutp889@hotmail.com

個人網頁 [E-Portfolio](#)

張明琛



職稱 兼任講師

學歷 銘傳大學觀光研究所 碩士

經歷 漾館溫泉飯店 董事長

電話 (03)350-7001#3257

信箱 williamchangx1@yahoo.com.tw

個人網頁 [E-Portfolio](#)

張寶鎰



職稱 講師級專業技術人員

經歷 礁溪老爺大酒店點心房 副主廚

電話 (03)350-7001#3257

信箱 pujoyce@yahoo.com.tw

個人網頁 [E-Portfolio](#)





本系行政人員

姓名 職稱		學歷	分機/E-MAIL	負責業務
吳玉如 秘書		銘傳大學餐 旅管理學系 學士	03-3507001轉3257 yuru@mail.mcu.edu.tw	餐旅系行政業務 觀院一丙/二丙/ 餐旅三甲/四甲/ 海青烘焙班 大陸專班
戴芙蓉 助理		銘傳大學觀 光事業學系 碩士	03-3507001轉3578 roobeth@mail.mcu.edu.tw	餐旅系專業教室 業務：教學廚房 /Café 409/教學 旅館





教學旅館

12間客房

E-Hotel網路版資產管理系統

Micros-Fidelio v. 7.12系統

教學旅館幹部團隊

參訪五星級飯店

聖誕舞會活動

客房管理課程

美姿美儀課程

職場彩妝課程





學人宿舍

11間長住型套房

溫馨家庭套房

豪華雙人套房

精緻單人套房

提供學術界教育訓練之用

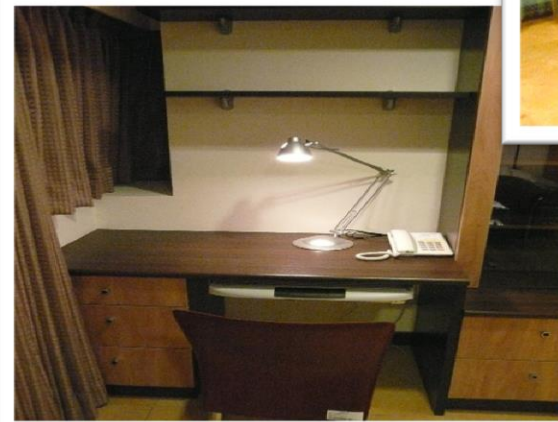
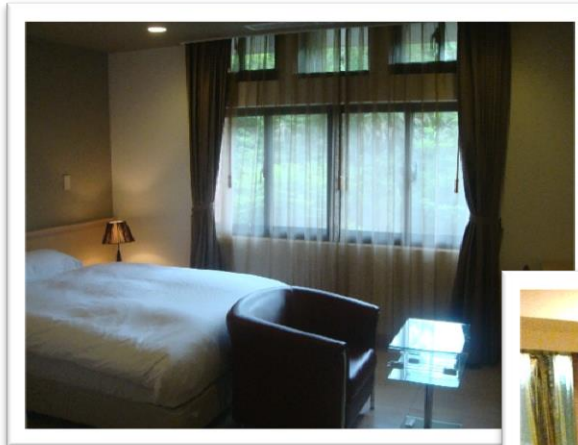

教學廚房

專業中西餐烹調器皿

中餐烹調實務課程

食物學課程

中餐證照輔導班

中式麵食輔導班





烘焙教學廚房

專業烘焙器具

五星級主廚師資

海外青年烘焙訓練班

烘焙麵包證照課程

中式點心證照課程

精緻點心製作





Café 409

全功能調酒吧台

餐廳服務操作場地

咖啡廳營運場地

專業餐飲器皿

餐旅服務特勤小組

調酒社

咖啡拉花課程

飲料管理課程

宴會管理課程

葡萄酒課程

餐旅服務課程

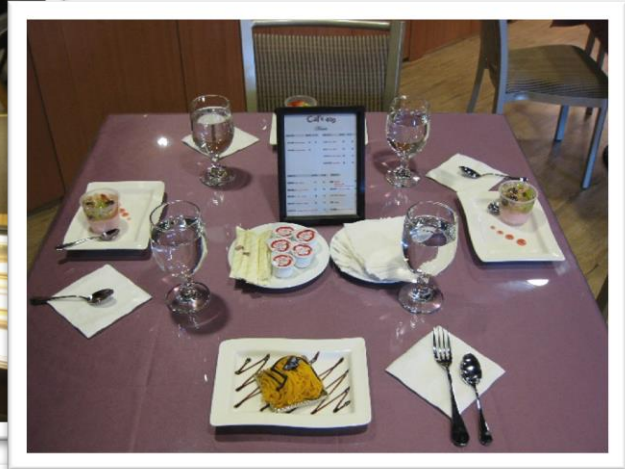
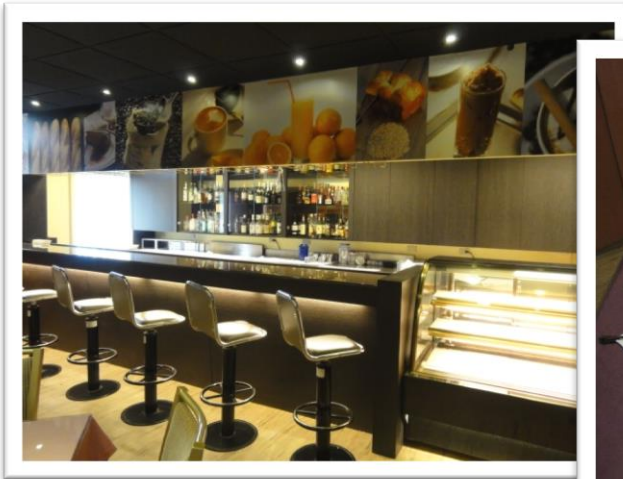



職涯發展方向與學習地圖建置

餐旅專業服務人才

餐旅行銷業務人才

旅館客房服務人才

餐旅行政人才

民宿經營管理人才

餐館管理人才





校慶酒會服務

課外學習活動





星級旅館參訪

課外學習活動





課外學習活動

參與服務學習團隊

餐旅特勤小組

教學旅館幹部

Café 409經營

觀光學院啦啦隊



專題演講





完整的證照輔導機制

- 讓同學能在課堂中學習到理論知識，同時可以考取相關證照。
- 完整證照規劃，學生不會茫然考照，適性適才，強化實力。
- 考取證照列為畢業條件

開設餐旅相關證照班！

E-Hotel 資產管理系統證照班 / 中餐烹調-葷丙級證照班 / 烘焙麵包證照

餐旅服務丙級 / 餐飲服務業食品安全管制系統(HACCP)實務證書班

烘焙蛋糕證照 / City&Guilds國際咖啡師證照班





本系開設之餐旅相關證照取得張數





語文證照人數

•



跨領域學分學程

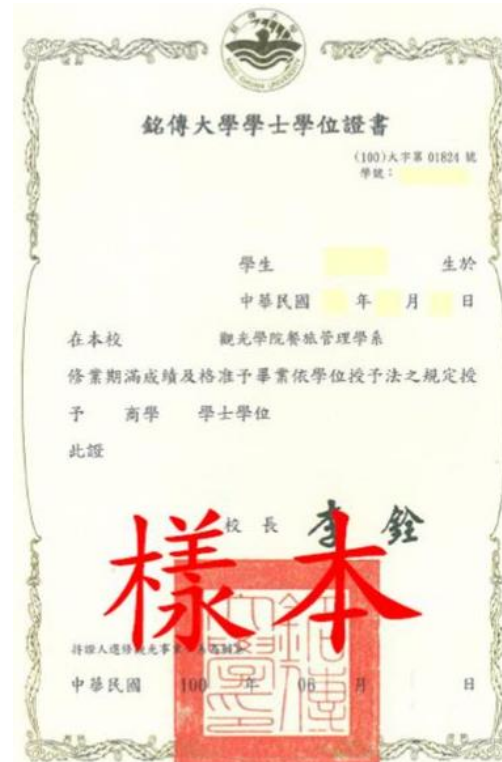
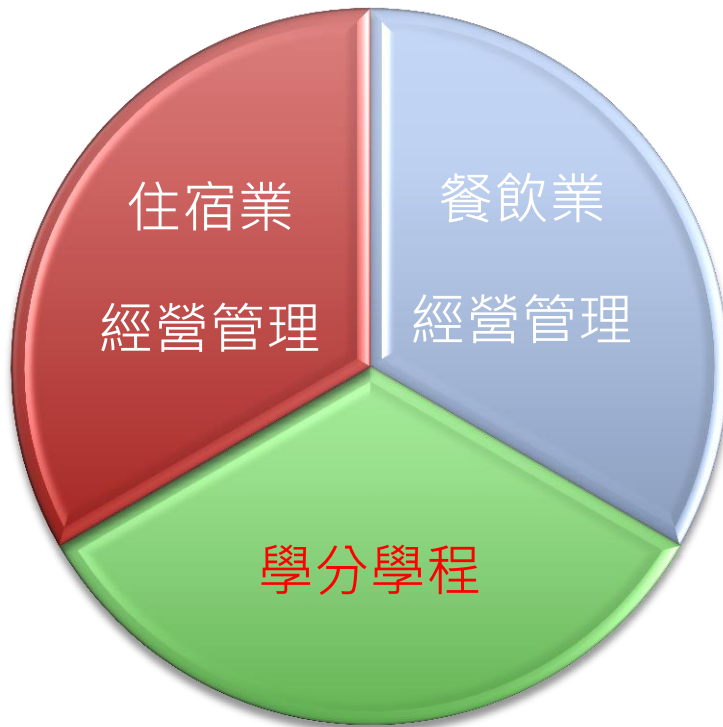

本學程學生於修業期間，必須修畢兩門基礎課程、兩門核心課程及三門進階課程，至少20學分(其中至少應有6學分不屬於學生原學系之科目)，經審查無誤後，由學校發給學分學程證明書。





校內外實習課程之設計與落實機制

校內實務訓練30小時

- 0學分必修
- 一年級上學期起，一年級下學期暑假結束前
- 實習場域為觀光學院各類實習教室

校外實務運作訓練 370小時

- 1學分必修，二年級上學期至四年級上學期
- 統一實習
- 彈性實習

海外實習

- 自由參加
- 平均每年6~8名學生
- 本院三系連續四年獲得教育部學海築夢計畫補助

企業進階實習

- 大四下6學分選修
- 與知名旅遊、餐旅、休憩業者合作
- 遴選職場技能成熟度高、就業方向明確的大四生





企業進階實習名單

同學姓名	進階實習單位
張元鴻同學	頑固壽司餐廳
陳妘妘同學	台北中山意舍酒店西餐廳
鍾惠萍同學	台北中山意舍酒店西餐廳
黃逸涵同學	臺北國賓大飯店粵菜廳
學蔡宜庭同	W Hotel Banquet Service
林家卉同學	晶華酒店禮賓司
鄭瑜瑩同學	台北亞都麗緻大飯店巴賽麗廳內場
劉訓雯同學	GB 鮮釀餐廳





教育部學海築夢-海外實習

- 吳依潔- 加州與內華達州 DEATH VALLEY國家公園
- 鍾惠萍- 紐澤西州 Captain Jack's連鎖餐廳
- 葉如意-德州 Sea World
- 彭采玲-北達科達州 Theodore Roosevelt Medora Foundation國家公園廚房
- 李冠輝-北達科達州 Theodore Roosevelt Medora Foundation國家公園房務
- 黃崇邑-麻州 六旗遊樂園
- 史習亞-紐澤西州Wildwood
- 楊晞-威斯康辛州 Chula Vista Resort Concession Worker
- 張君如，馬熙寧，與沈宜謹-懷俄明州Grand Teton國家公園
- 梁星瑩-明尼蘇達州Valleyfair Amusement Park
- 黃庭怡-北海道鶴雅溫泉旅館





餐旅管理學系

101-103學年度學生出國人數

出國類別/學年度	101	102	103
姊妹校交換生	3	N/A	2
國際志工	3	5	N/A
海外實習	1	2	9
學海築夢	N/A	2	3
國際學伴	2	N/A	N/A
國際研習營	N/A	N/A	1
總計	9	9	15





教師研究成果

項目	學年度		
	101	102	103
發表SCI、SSCI、AHCI期刊論文篇數	6	7	5
發表於具審查制的期刊論文篇數 (SCI、SSCI、AHCI及TSSCI除外)	3	6	9
發表國外研討會論文篇數(對外公開徵稿並有審稿制度的研討會論文)	4	6	8
發表國內研討會論文篇數(對外公開徵稿並有審稿制度的研討會論文)	5	5	10
發表的專書總數 (具審查機制專書除外)	2	3	1
科技部學術研究計畫總件數	4	3	3
科技部學術研究計畫總金額	2017,000	1709,000	1652,500



餐旅系學生參與科技部專題研究計畫

全台
第一

102	103	104
2件	4件	6件





2014全國大專院校
創新創業管理
個案專題競賽
文創產業組

佳作

學生:黃逸涵，陳郁雯，吳邵菟
指導老師:陳柏蒼，宋永坤

2014觀光盃
全國房務鋪設服務競賽

佳作

學生:羅倫邵
指導老師:周勝方





2015苗栗在地食材健康烹飪競賽 佳作與特別創意獎





台灣社團法人蛋糕協會 2012聖誕節 蛋糕比賽

- 倪于惠同學榮獲：學生組 蛋糕裝飾 冠軍
- 周詩玲同學榮獲：學生組 蛋糕裝飾 創意獎





2013年12月-全國蛋糕裝飾大賽

職業組：

杯子蛋糕亞軍-張詩怡

最佳創意獎- 莊碧柔



學生組：

蛋糕裝飾冠軍- 李慧詩

最佳創意獎- 張欣怡





2014年12月-全國蛋糕裝飾大賽



職業組不分組：
杯子蛋糕冠軍李慧詩





多元的出路與就業管道

- 就業：

- 本系畢業學生除出國深造外，可報考國內餐旅、觀光、休閒遊憩、管理等相關領域之研究所。
亦可在觀光旅館、渡假旅館、商務旅館、連鎖餐飲集團等相關觀光餐旅事業機構從事管理、規劃、開發、服務等相關工作。

- 升學：

- 國內外大學研究所碩士班
- 五年一貫制度。



設定目標 循序漸進

- 目標把人的「需要」轉變為「動機」，使人們的行為朝著一定的方向努力
 - 餐廳服務員/櫃檯接待員/房務員
 - 人資專員/採購專員
 - 財務專員/行銷專員
 - 副理
 - 經理
 - 協理
 - 副總經理
 - 總經理/創業家





你/妳的未來由你/妳決定。





強而有力的業界校友人脈，讓你不感孤單

銘傳觀光校友會團結力量大

現任校友會會長

張明琛

漾館溫泉飯店總經理

中華民國旅館經理人

協會理事長





2012 - 2014

交通部觀光菁英甄選及赴國外訓練培訓計畫

2012

新加坡南洋理工大學團
體訓練計畫

林桂玉校友，薛雅萍校友。

2012 & 2013

日本JTB旅行社團體訓
練計畫

楊俊明教授（交通部觀光局遴選個案教師），呂威
德校友，施桂瑛校友，林水松校友，莊麗月校友，
何顯麒，景伊屏校友。

2014

日本HIS旅行社團體訓
練計畫

李秀英校友。

全國
第一





銘傳觀光校友會輔導會長



劉亨慶
深坑假日飯店總經理
銘傳觀光校友會第四屆會長

銘傳觀光校友會榮譽會長



黃信凱
中欣旅行社顧問
銘傳觀光校友會創會會長

吳佳怡
萬客隆旅行社總經理
銘傳觀光校友會第二屆會長



何顯騏
僑興旅行社總經理
銘傳觀光校友會第三屆會長





豐沛的業界校友人脈



何顯騏
僑興旅行社總經理

李謙宏
金堡旅行社總經理



林志建
朋達旅行社總經理

施桂瑛
易遊網旅行社副總經理



呂威德
怡容國際旅行社董事長

吳佳怡
萬客隆旅行社總經理





豐沛的業界校友人脈



顏瑞棋
春風旅行社副總經理

高月美
康福旅行社總經理
2013經理人雜誌票選
年度最佳經理人得主



彭詠竺
艾美旅行社總經理

陳文吉
麥斯特旅行社總經理



莊瑞得
銘傳旅行社酷駱駝旅遊
總經理

應福民
格蘭國際旅行社
總經理





豐沛的業界校友人脈



薛雅萍
晶華酒店集團執行長
2009經理人雜誌票選
年度最佳經理人得主

李金奉
香格里拉台南遠東國際
大飯店餐飲副總監



陳月鳳
台中金典酒店總經理

楊凱智
北投老爺大酒店
副總經理



王耳碧
圓山飯店人資部
訓練經理

劉少萍
路特佳餐旅人力管理
有限公司執行長





豐沛的業界校友人脈



徐維妮
台北香港旅遊局
台灣處長

蘇昱寰
誠品公司餐旅事業部
產品經理



陳小康
知識經濟國際行銷公司
總經理

朱瑞皓
文化部人文及出版司
副司長



劉碧珍
前紐西蘭觀光局
台灣區經理

張振煌
台灣觀光領團人員發展
協會創會理事長





豐沛的業界校友人脈



周淑芬
復興航空
空中服務處協理

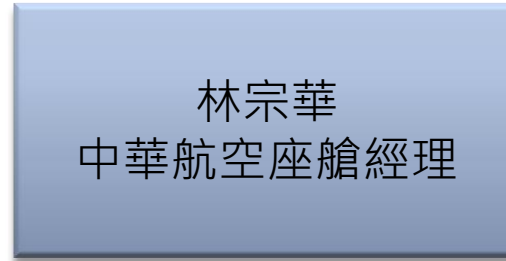

林宗華
中華航空座艙經理



林司忠
長榮航空廣報部
副理兼發言人

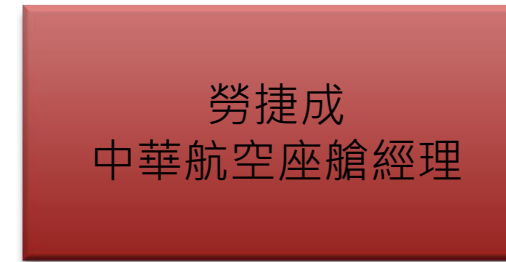

勞捷成
中華航空座艙經理



夏大平
中華航空座艙經理

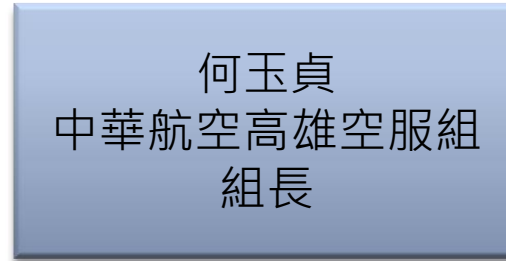

何玉貞
中華航空高雄空服組
組長





你準備好了嗎.....





什麼樣的學生適合念觀光學院？

熱情 樂於 挑戰
活潑 服務 自我





沒有人會因為夢想而受傷害
當你真心想要一樣東西時
整個宇宙都會聯合起來幫助你





銘傳大學 Ming Chuan University



銘傳大學觀光學院

為自己加值、為產業加值

